



AVRIL



MAI



JUIN



# SERVICE A LA POPULATION

JEUNE PUBLIC, ADOS, FAMILLES,  
SENIORS, SPORT, LOISIRS ET  
CULTURE

11 rue Couleau à Ribérac - 05 53 92 50 60



Communauté  
de Communes  
du Périgord  
Ribéracois

# EDITO

**La Communauté de Communes du Périgord Ribéracois est heureuse de vous présenter son nouveau livret des animations conçu pour toutes les familles de notre territoire.**

**Au fil des pages, vous y trouverez des activités destinées aux tout petits jusqu'au séniors**

**Des sorties au théâtre et des spectacles sont organisés pour tous font également partie de cette nouvelle offre enrichie.**

**Ce livret fait la part belle à l'agenda des séniors avec son programme riche de conférences, de sorties culturelles ou ludiques.**

**Autant d'activités pour tous les âges qui nourrissent l'esprit et le corps tout en permettant de garder intact le lien intergénérationnel et le contact entre les plus jeunes et les plus âgés.**

**Nous vous invitons à feuilleter ce livret et espérons que vous le trouverez agréable et pratique pour préparer vos loisirs ou ceux de vos enfants.**



# VACANCES D'AVRIL

CENTRES DE LOISIRS DU PÉRIGORD RIBÉRACOIS  
**POUR LES 3-12 ANS**



Communauté  
de Communes  
du Périgord  
Ribéracois

**DU 19 AVRIL AU 29 AVRIL**

# CENTRES DE LOISIRS DU PÉRIGORD RIBÉRACOIS

**POUR LES 3-12ANS**

## MODALITÉS D'INSCRIPTION

Les inscriptions sont à renvoyer par mail à l'adresse suivante :

**[reservetoncentre@ccpr24.fr](mailto:reservetoncentre@ccpr24.fr)**

ou à déposer directement à l'accueil de loisirs ou à la CCPR

## INFORMATION

Seront ouverts pour les vacances d'avril, les centres de loisirs de Ribérac, Tocane et Verteillac

## IMPORTANT

En cas d'annulation, merci de prévenir impérativement le centre 48h à l'avance au  
06.87.48.79.92 pour Ribérac  
05.53.90.40.36 pour Verteillac  
et 05.53.90.22.16 pour Tocane

# FICHE DE RÉSERVATION VACANCES AVRIL

**POUR LES 3-12ANS**

Nom et prénom de l'enfant	Date de naissance	Classe et école fréquentées
Nom et prénom du ou des responsable(s) :	Téléphone :	
	Signature(s) du ou des responsable(s) :	

Merci de cocher ci-dessous les jours de présence de votre enfant

Choix du centre de loisirs :

Ribérac  Tocane  Verteillac

Dates	Réservation		
	Matin	Repas	Après-midi
Lundi 18/04	Férieré		
Mardi 19/04			
Mercredi 20/04			
Jeudi 21/04			
Vendredi 22/04			
Lundi 25/04			
Mardi 26/04			
Mercredi 27/04			
Jeudi 28/04			
Vendredi 29/04			

# INSCRIPTION CENTRE DE LOISIRS DES MERCREDIS

## FICHE D'INSCRIPTION DES MERCREDIS

Choix du centre de loisirs :

Verteillac     Tocane     Ribérac     Saint Pardoux

Nom et Prénom de l'enfant : .....

Age : .....Classe : .....

Téléphone en cas d'urgence.....

Allergie(s) : .....

Date	Réservation				
	Demi-journée			Journée	
	Matin	Repas	Après-midi	Journée avec repas	Journée sans repas



Pour des raisons d'organisation, il est obligatoire d'inscrire son enfant 48h avant.

**En cas d'annulation, merci de prévenir impérativement le centre de loisirs 48h à l'avance au :** 06.87.48.79.92 (Ribérac), 05.53.90.40.36 (Verteillac), 05.53.90.22.16(Tocane) et 05.53.91.44.56(St Pardoux)

**Toute absence non excusée à l'avance sera facturée au tarif journée**

# COORDONNÉES ACCUEILS PÉRI ET EXTRASCOLAIRES

Pour tous renseignements, toutes demandes de réservation ou d'annulation auprès des accueils périscolaires ou centres de loisirs merci de prendre contact directement avec la structure concernée

- **Accueil périscolaire des Beauvières**  
06 32 88 67 30
- **Accueil périscolaire Jacques Prévert**  
06 87 48 79 92
- **Accueil périscolaire**  
Allemans 05 53 90 51 90
- **Accueil périscolaire Bertric-  
Burée** 05 53 91 95 67
- **Accueil périscolaire St Martin de  
Ribérac** 06 32 90 13 46
- **Accueil périscolaire Vanxains**  
05 53 90 07 47
- **Accueil périscolaire**  
Villetoureix 06 32 88 96 54
- **Accueil périscolaire St Vincent de  
Connezac** 05 53 91 94 58
- **Centre de loisirs Chat Perché  
(Ribérac)** 06 87 48 79 92  
Directeur : Benoit BRUN
- **Centre de loisirs Los  
Goïassons (Tocane)**  
05 53 90 22 16  
Directrice : Audrey  
SIMON
- **Accueil périscolaire St Pardoux de  
Dronne** 05 53 91 44 56
- **Accueil périscolaire Cercles**  
05 53 91 12 82
- **Accueil périscolaire**  
Verteillac 05 53 90 40 36
- **Accueil périscolaire Tocane**  
05 53 90 22 16
- **Accueil périscolaire Celles**  
05 53 91 97 61
- **Accueil périscolaire Grand  
Brassac** 05 53 90 82 40
- **Accueil périscolaire Lisle**  
05 53 08 31 97
- **Centre de loisirs Les Piafs  
(Verteillac)** 05 53 90 40 36  
Directrice : Charlotte  
MAROLLEAU
- **Centre de loisirs Les P'tits Loups  
(St Pardoux de Dronne)**  
05 53 91 44 56  
(uniquement les mercredis)  
Directrice : Alicia BLATZEZYK





# SEMAINE MULTIACTIVE

du **19** au **22** avril 2022  
à Tocane Saint-Apre



Communauté  
de Communes  
du Périgord  
Ribéracois

**6-15 ANS**

**3-5 ANS**

- mardi 19/04 (13h30/17h) (6 - 15 ans)
- mercredi 20/04 (13h30/17h) ( 6 - 15 ans)
- jeudi 21/04 (13h30/17h) (6 - 12 ans)

- vendredi 22/04 (09h/12h)

**Renseignements : 06 98 04 63 49**

ORGANISÉ PAR LE SERVICE DES SPORTS DE LA CCPR

# INFORMATIONS

## SEMAINE MULTIACTIVE

### TOCANE

mardi 19 avril  
13h30 - 17h

6-15 ans

### ACTIVITÉS DE PLEINE NATURE

Gymnase (6-15ans) :

ESCALADE / TIR À L'ARC /  
MARCHE NORDIQUE

Stades Pré Sec (6-12 ans) :

VTT / COURSE  
D'ORIENTATION / CANOË

### TOCANE

mercredi 20 avril  
13h30 - 17h

6-15 ans

### SPORTS COLLECTIFS

Gymnase (6 - 12 ans) :

BASKET-BALL /  
HANDBALL / HOCKEY

Stades Pré Sec (6-15 ans) :

FOOTBALL / RUGBY /  
THECK

### TOCANE

jeudi 21 avril  
13h30 - 17h

6-12 ans

### SPORTS INDIVIDUELS

Gymnase :

GYMNASTIQUE /  
KARATÉ / BADMINTON

Stades Pré Sec :

TENNIS / JUDO / DISC-  
GOLF

### TOCANE

vendredi 22 avril  
9h - 12h

3-5 ans

### SPORTS POUR LES PLUS PETITS

Gymnase :

JUDO / HAND / TENNIS /  
ESCALADE

Collège :

VÉLO / FOOT / ATHLETISME  
/ BASKET

### Inscriptions :

LES INSCRIPTIONS SE FONT  
UNIQUEMENT À L'ACCUEIL DE  
LA CCPR À RIBÉRAC 11 RUE  
COULEAU

DU 30 MARS AU 8 AVRIL

DE 9H00 À 12H30

ET DE 13H30 À 17H00

DU LUNDI AU VENDREDI.



**PAS D'INSCRIPTION SUR  
PLACE !**

### Tarif :



4€ POUR UN ENFANT

7€ POUR 2 ENFANTS DE LA  
MÊME FRATRIE

10€ POUR 3 ENFANTS DE  
LA MÊME FRATRIE

Communauté  
de Communes  
du Périgord  
Ribéracois

# PRÉ-INSCRIPTION : CHOIX DES ACTIVITÉS

## TOCANE

mardi 19 avril  
13h30 - 17h

6-15 ans

### ACTIVITÉS DE PLEINE NATURE

Gymnase (6-15ans) :

ESCALADE / TIR À L'ARC /  
MARCHE NORDIQUE

OU Stades Pré Sec (6-12 ans) :

VTT / COURSE  
D'ORIENTATION / CANOË

## TOCANE

mercredi 20 avril  
13h30 - 17h

6-15 ans

### SPORTS COLLECTIFS

Gymnase (6 - 12 ans) :

BASKET-BALL / HANBALL  
/ HOCKEY

OU Stades Pré Sec (6-15 ans) :

FOOTBALL / RUGBY /  
THECK

## TOCANE

jeudi 21 avril  
13h30 - 17h

6-12 ans

### SPORTS INDIVIDUELS

Gymnase :

GYMNASTIQUE /  
KARATÉ / BADMINTON

OU Stades Pré Sec :

TENNIS / JUDO / DISC-  
GOLF

## TOCANE

vendredi 22 avril  
9h - 12h

3-5 ans

### SPORTS POUR LES PLUS PETITS

Gymnase :

JUDO / HAND / TENNIS /  
ESCALADE

OU Collège :

VÉLO / FOOT / ATHLETISME  
/ BASKET

# AUTORISATION PARENTALE

Je soussigné(e), Monsieur ou Madame : .....

N° de téléphone en cas d'urgence : .....

*Autorise (rayer la mention inutile) : mon fils, ma fille*

Nom : .....

Prénom : .....

Date de naissance : .....

Allergie ou traitement : .....

**À PARTICIPER AUX ACTIVITÉS PROPOSÉES À TOCANE ST APRE DANS LE CADRE DE LA  
SEMAINE MULTI-ACTIVE 2022.**

J'autorise le personnel du Service à la Population à prendre des photos de mon enfant pour la page  
Facebook et le site internet de la CCPR ainsi que pour la presse.  OUI  NON

En cas de problèmes médicaux urgents, j'autorise les organisateurs à prendre, le cas échéant et sur avis du  
médecin, toutes mesures ( traitements médicaux, hospitalisation, interventions chirurgicales) rendues  
nécessaires par l'état de l'enfant.  OUI  NON

Nom et coordonnées du médecin traitant : .....

Signature du responsable légal

# SECTEUR ADOS



Communauté  
de Communes  
du Périgord  
Ribérais

Informations au 06 82 74 69 36

# SECTEUR ADOS

## MARDI 26 AVRIL VISITE DE LASCAUX



Prévoir un pique-nique



Départ de Tocane à :  
7h retour à 19h30

Départ de Ribérac à :  
7h30 retour à 19h00

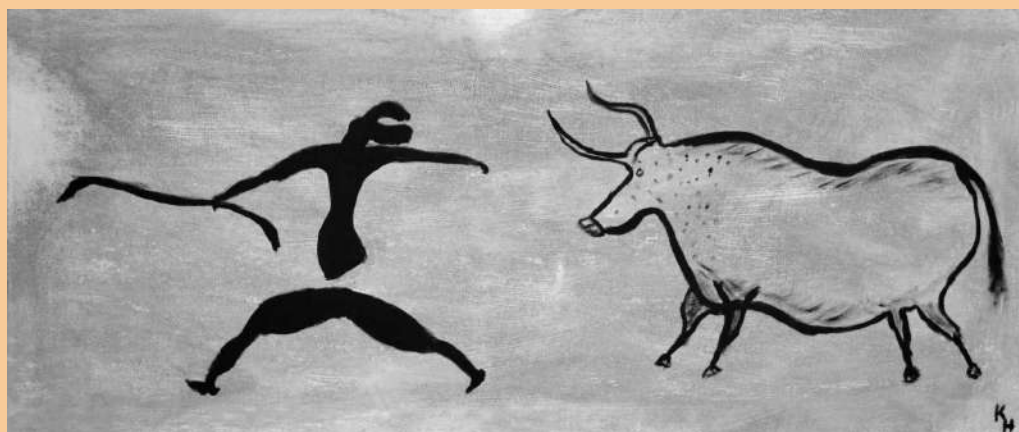

Règlement auprès du Trésor Public après réception de la facture.



## ATELIERS "COOK AND GO"

Nadia vous propose des cours de cuisine 1 fois par mois à l'APS de Villetoureix.

De 15h00 à 17h30

Pour les ados de 12 ans à 15 ans

Dates: - 13 avril  
- 4 mai  
- 22 juin



Ateliers cuisine à emporter, élaboration de recettes simples et rapides.  
Moments de partage et de convivialité . Dégustation des recettes avec votre famille.

Règlement auprès du Trésor Public après réception de la facture.

Possibilité de transport sur demande auprès de Nadia

Infos au 06 82 74 69 36

# SECTEUR ADOS

## INSCRIPTION

**NOM :** .....

**PRÉNOM :** .....

**ANNÉE DE NAISSANCE :**

.....

**NOM ET PRÉNOM DU OU DES RESPONSABLES LÉGAUX :**

.....

**NUMÉRO DE TÉLÉPHONE** .....-.....-.....-.....-.....

### TARIFS

Quotient familial	Tarifs à la journée
1401€ et +	15.00 €
De 901 à 1400€	12.00 €
De 623 à 900€	10.00€
De 401 à 622€	7.00 €
De 0 à 400€	3.00€

• **VISITE DE LASCAUX**

• **ATELIERS CUISINE :**

**MERCREDI 13 AVRIL**

**MERCREDI 4 MAI**

**MERCREDI 22 JUIN**

Infos au 06 82 74 69 36

**RÉSERVATIONS AUPRÈS DU SECTEUR ADOS PAR MAIL :**  
**ADOS.CCPR@CCPR24.FR OU À L'ACCUEIL DE LA CCPR**

# SERVICE PETITE ENFANCE



Communauté  
de Communes  
du Périgord  
Ribéracois



# SERVICE PETITE ENFANCE

## FICHE CONTACT PETITE-ENFANCE

Où trouver un mode de garde individuel ou en Maison d'Assistantes Maternelles pour mon jeune enfant en Périgord Ribéracois ?

Et un soutien technique dans le rôle d'employeur d'une assistante maternelle ?

- Au Relais Petite Enfance

CCPR, 11 rue Couleau, à Ribérac

☎ 05.53.92.50.49



Où trouver un lieu de socialisation pour mon enfant ?

- Lieu d'Accueil Enfants Parents

Pôle enfance de Tocane Saint Apre

☎ 05.53.02.06.72



Où trouver un lieu d'échanges avec d'autres parents ?

- Coin des Parents Imparfaits

RAM avenue de Royan, piscine Intercommunale

Vanessa, référente famille ☎ 06.88.56.75.78



Où trouver un mode de garde pour mon jeune enfant en Périgord Ribéracois ?

- En micro crèche

Aux Portes du Matin à Montagrier

☎ 05.53.90.38.31



Aux Petites Truffes à Saint Martin de Ribérac

☎ 06.75.91.42.19

# SERVICE PETITE ENFANCE



Les ateliers du Relais Petite Enfance, ont ouvert leurs portes dans de nouveaux locaux :

## L'ESPACE PETITE ENFANCE

Dédié et surtout très adapté aux tout-petits de notre territoire.  
Ils regroupent les instances dont la CCPR assure la gestion.

Le Relais Petite Enfance  
Le Coin des Parents Imparfaits  
Une salle de motricité pour les tout-petits.



Vous êtes Assistante maternelle ou candidat à l'agrément, ou garde d'enfants à domicile, et vous voulez rompre votre isolement professionnel.  
Vous êtes jeunes parents et vous aimeriez échanger sur votre quotidien de jeunes parents,  
Vous souhaiteriez une activité pour votre enfant ?

L'Espace Petite Enfance est une instance dédiée à tous les adultes qui gravitent autour du tout-petit de notre territoire. Il est à votre disposition pour vous aider à trouver une réponse à vos attentes



RENSEIGNEMENTS AU : 05.53.92.50.49



# ANIMATIONS FAMILLE



Communauté  
de Communes  
du Périgord  
Ribéracois

INFOS ET RÉSERVATIONS AU 06.88.56.75.78

# SORTIE AU CHATEAU DE BRIDOIRE

## Samedi 16 avril



Chasse aux oeufs spéciale famille à partir de 6 ans

Accès au château : visite libre du château spécialement décoré sur le thème d'Alice au pays des merveilles

Accès aux grands jeux d'extérieur: course à l'oeuf, jeu de l'oie géant, course de ski sur herbe, croquet, course en sac, tir à l'arbalète, tir à l'arc...

Animation équestre : spectacle à 11h30, 15h et 17h

Petite ferme de Pâques

 Petite restauration sur place ou possibilité de prévoir un pique-nique

 Départ du parking du cinéma à Ribérac à 8h30  
Retour à 19h00



Chaussures de marche ou bottes fortement conseillées + panier ou sac pour ramasser vos oeufs (1 par équipe)

Quotient familial (en €)	Adultes	Enfants de 3 à 16 ans
1401 et +	15.00€	6.00€
901 à 1400	12.00€	5.00€
623 à 900	10.00€	4.00€
401-622	7.00€	3.00€
0 à 400	3€	2.00€

Communauté  
de Communes  
du Périgord  
Ribéracois



06.88.56.75.78

INSCRIPTIONS JUSQU'AU MERCREDI 6 AVRIL

# JOURNÉE TRAIN DES MOUETTES ET CITÉ DE L'HUITRE

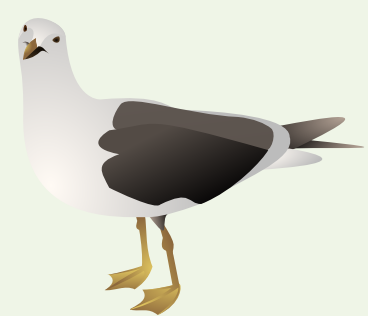
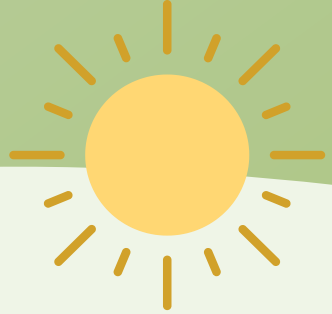

## Samedi 25 juin

### LE TRAIN DES MOUETTES

Le Train des Mouettes vous propose une expérience authentique, à vivre en famille ou entre amis !

Un voyage dans le temps, le long de l'estuaire de la Seudre sur une ligne ferroviaire ouverte en 1876 et dédiée autrefois au transport des huîtres.

Montez à bord du train pour une journée découverte avec la visite de la cité de l'huître

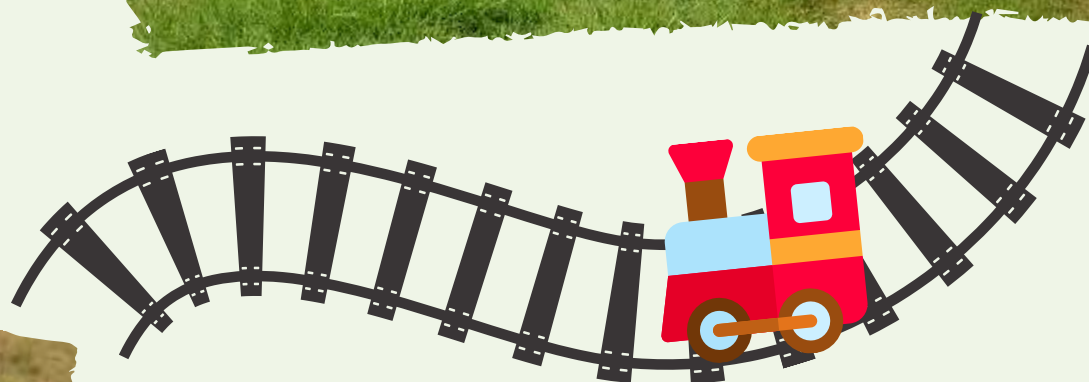

### LA CITÉ DE L'HUITRE

C'est un site posé sur l'eau, situé à Marennes, entre claires, fleuve et océan, au bord du chenal de la Cayenne.

La Cité de l'Huître vous fait découvrir l'huître et l'ostréiculture autrement...

Quotient familial (en €)	Adultes	Enfants de 3 à 16 ans
1401 et +	15.00€	6.00€
901 à 1400	12.00€	5.00€
623 à 900	10.00€	4.00€
401-622	7.00€	3.00€
0 à 400	3€	2.00€



Prévoir le pique nique  
du midi



Départ du parking du  
cinéma à Ribérac à 6h45  
Retour à 19h30

06.88.56.75.78

Communauté  
de Communes  
du Périgord  
Ribéracois

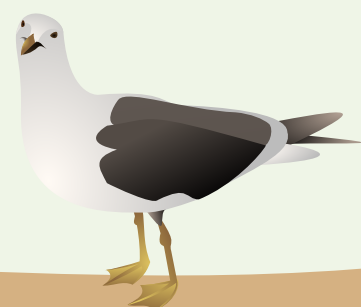

INSCRIPTIONS JUSQU'AU MARDI 15 JUIN



# CHANTIER ÉCO-PARTICIPATIF

Mardi 19 avril



**Atelier ouvert à tous, autour de la construction d'un four à pain à la MFR de Siorac de Ribérac.**

**Fabrication d'adobes et découverte de la construction du four en terre.**

**Groupe de 8 personnes maximum, inscription obligatoire**

SAMEDI 21 MAI 2022

# Festi Drôle



DOUCHAPT

Village de BEAUCLAIR

À PARTIR DE 10h

Communauté  
de Communes  
du Périgord  
Ribérais



santé  
famille  
retraite  
services



ORGANISÉ PAR LA COMMUNAUTÉ DE COMMUNES DU PÉRIGORD RIBÉRAIS  
INFOS ET RÉSERVATIONS 05.53.92.50.60

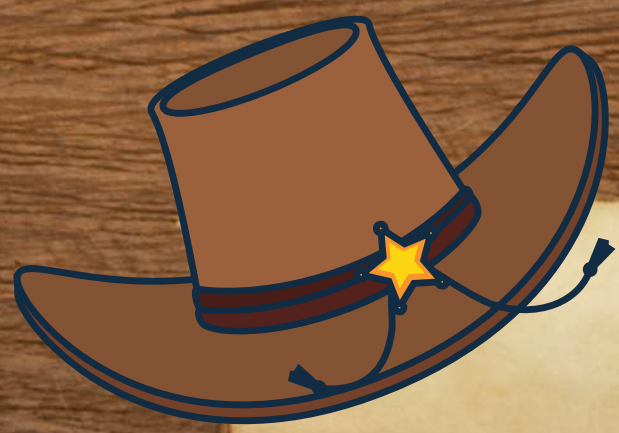

# PROGRAMMATION



★ ESCAPE GAME

★ ATELIER JEUX

★ CHANTIER DANS LE SABLE AVEC  
ENJINS POUR ENFANTS

★ ESPACE PETITE ENFANCE  
(0-3 ans)

★ STAND DE TIR LASER

★ JEUX EN BOIS

★ STUDIO PHOTOS

ET BIEN D'AUTRES ANIMATIONS À DÉCOUVRIR SUR PLACE...



CONCERT DE CLÔTURE PAR L'AMP2R



FOOD TRUCKS SUR PLACE POUR  
LA RESTAURATION DU MIDI

REPAS PLATEAU LE SOIR SUR  
RÉSERVATION AU 05.53.92.50.60



BUVETTE ET VENTE DE  
PATISSERIE



ADULTE : 10€  
ENFANT (-12ANS) : 5€



# APRÈS-M'JEUX

Un samedi par mois  
De 14h30 à 17h



## CHANGEMENT DE LIEU !!

9 avril : Salle de l'ancienne Mairie à  
St Martin de Ribérac (en face de l'église)

21 mai : Festi'Drôle à Douchapt

18 juin : Salle des fêtes de Creyssac



**ENTRÉE  
LIBRE**

**Venez jouer en famille !**

Communauté  
de Communes  
du Périgord  
Ribéracois

Renseignements au 06 88 56 75 78



# PROGRAMME CULTUREL



Infos au 06 33 03 72 63

Communauté  
de Communes  
du Périgord  
Ribérois

PROPOSÉ PAR LE SERVICE CULTURE DE LA CCPR

# CAFÉ LINGUISTIQUE

~ *Bienvenue*      ~ *Bienvenido*  
~ *Welcome*        ~ *Wilkommen*  
~ *Hoşgeldiniz*    ~ *Merhaban*



Let's share our cultures  
and languages  
N'hésitez pas à nous rejoindre!

 *au centre de loisirs de Ribérac*



*Le 05 Mars 2022*

*Le 09 Avril 2022*

*Le 07 Mai 2022*

*Le 04 Juin 2022*



*de 15h  
à 16h30*

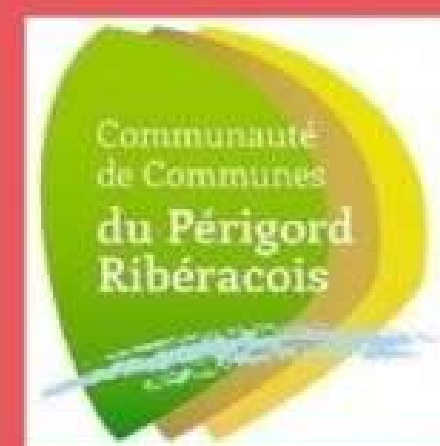

Si vous avez des questions, vous pouvez nous contacter:  
[volontaireccpr24@gmail.com](mailto:volontaireccpr24@gmail.com)

# SPECTACLE

## SAMEDI 2 AVRIL AU PALIO DE BOULAZAC



A Séville en Espagne, Carmen, une jeune bohémienne rebelle et séductrice, déclenche une bagarre dans la manufacture de tabac où elle travaille. Elle se fait arrêter. Le brigadier Don José, chargé de la mener en prison, tombe sous son charme et la laisse s'échapper.



**TRANSPORT EN BUS  
PRIS EN CHARGE PAR  
LA CCPR**



**TARIFS:  
13€ POUR LES ADULTES  
8€ POUR LES ENFANTS**

# ACTIVITÉS SÉNIORS

PLANNING DES ACTIVITÉS



Communauté  
de Communes  
du Périgord  
Ribéracois

Infos et réservations au 07.89.52.58.46  
Service à la population - Actions séniors

# PLANNING DES ACTIVITÉS SÉNIORS

une production  
Labopéra  
Périgord-Dordogne

## Carmen

de Bizet



## SAMEDI 2 AVRIL



Sortie « Opéra Carmen » au Palio à Boulazac à 20h

**Tarif : 13 euros par personne (paiement par chèque ou espèce)**

**Réservation obligatoire avant le 25 Mars (15 places disponibles)**



Départ en bus de Verteillac, Ribérac et Tocane à 18h

## MARDI 5 AVRIL



Cinéma à Ribérac

15h00

Film policier "MAIGRET"



## JEUDI 14 AVRIL

Atelier conseils beauté/bien être avec une esthéticienne (groupe de 8 à 10 personnes)

Cet atelier a pour but de vous permettre de prendre soin de vous, de connaître les bons gestes et de faire une pause dans votre quotidien

14h30 à 17h00

A la bibliothèque intercommunale de Verteillac

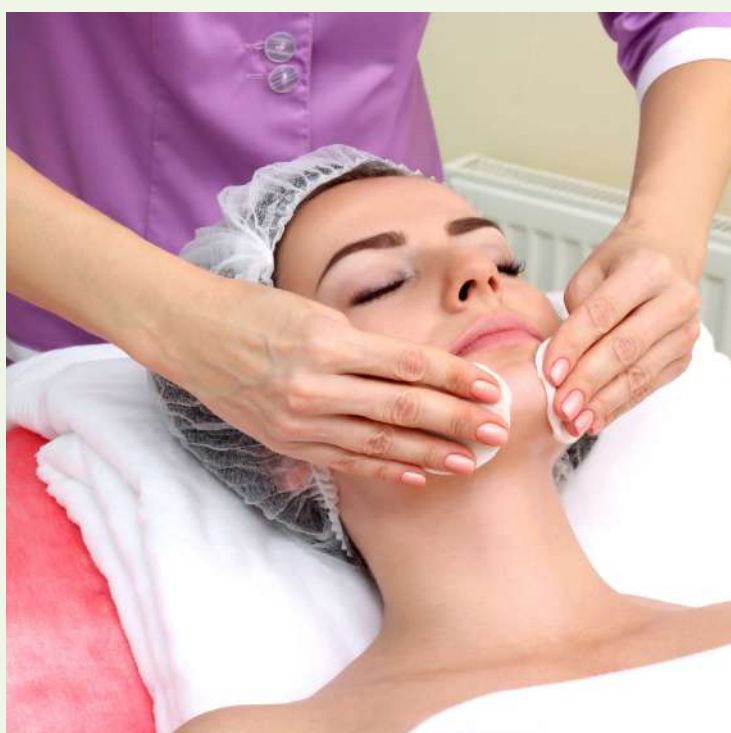

## JEUDI 28 AVRIL

Visite de la Brasserie de FAB

15h à Siorac de Ribérac

Le brasseur Jonathan crée ses propres bières sur place selon des méthodes traditionnelles, avec un approvisionnement local et dans le respect de l'environnement

Départ possible en bus de Ribérac à 14h30 pour les personnes souhaitant profiter du transport



**INSCRIPTIONS OBLIGATOIRES AUX ACTIVITÉS AUPRÈS DE SOPHIE GENDRON  
AU 07 89 52 58 46 OU PAR MAIL S.GENDRON@CCPR24.FR**

# PLANNING DES ACTIVITÉS SÉNIORS

**MARDI 3 MAI**

**Cinéma à Ribérac**

**15h00**



**MARDI 10 MAI**

Visite du château et Jardins des Milandes à Castelnaud-la-Chapelle,

Demeure de Joséphine Baker (Groupe de 55 personnes)

Au programme : 11h visite libre du château, 12h repas avec menu Joséphine, 14h visite des jardins, 15h spectacle de rapaces

Tarif : 32 euros par personne (paiement par chèque ou espèce).

Réservation obligatoire avant le 29 avril



Départ en bus de Ribérac. Rendez-vous sur le parking à côté de la salle polyvalente à 8h30.



**MARDI 7 JUIN**

**Cinéma à Ribérac**

**15h00**



**MARDI 7 JUIN**

Balade en Gabarre à Bergerac à 15h (Groupe de 55 personnes).

Au programme : Sur les traces de Cyrano, la route des vins et des bastides, venez découvrir à bord des Gabarres l'histoire de la batellerie et les grands faits historiques de la vieille ville de Bergerac

Tarif : 13 euros par personne (paiement par chèque ou espèce).

Réservation obligatoire avant le 27 Mai



Départ en bus de Ribérac.. Rendez-vous sur le parking à côté de la salle polyvalente à 13h15



**INSCRIPTIONS OBLIGATOIRES AUX ACTIVITÉS AUPRÈS DE SOPHIE GENDRON  
AU 07 89 52 58 46 OU PAR MAIL S.GENDRON@CCPR24.FR**

# COORDONNÉES UTILES

ACCUEIL DE LA COMMUNAUTÉ DE COMMUNES DU  
PÉRIGORD RIBÉRACOIS

11 RUE COULEAU 24600 RIBÉRAC

05.53.92.50.60

- **SERVICE FACTURATION ACCUEILS PÉRISCOLAIRES, CENTRES DE LOISIRS ET SECTEUR ADOS** : 05.53.92.50.63
- **LES CENTRES DE LOISIRS** : Ribérac (Chat Perché) : 06.87.48.79.92  
Tocane (Los Goiassons) : 05.53.90.22.16  
Verteillac (Les Piafs) : 05.53.90.40.36  
St Pardoux de Dronne : 05.53.91.44.56
- **RESPONSABLE ACCUEILS PÉRI ET EXTRASCOLAIRES**  
**FABIENNE DEROMAS** : 06.33.11.35.77
- **LE SECTEUR ADOS, NADIA JAMA** : 06.82.74.69.36
- **LE RELAIS PETITE ENFANCE, ADRIENNE BEAU-NIMIS** : 05.53.92.50.49
- **RÉFÉRENTE FAMILLE, VANESSA BELAIR** : 05.53.92.50.46 / 06.88.56.75.78
- **SERVICE CULTURE, JULIA MORTIER** : 05.53.92.57.67 / 06.33.03.72.63
- **SERVICE ACTIONS SÉNIORS, SOPHIE GENDRON** : 05.53.92.50.62 / 07.89.52.58.46

Tarifs 2021 / 2022			
Centres de loisirs du Périgord Ribéracois			
Quotient familial	Tarif journée	Tarif 1/2 journée	Repas
1401 et +	6.50€	4.00€	2.80€
901/1400	5.50€	3.50€	2.80€
623/900	4.50€	3.00€	2.50€
401/622(CAF3€)	3.00€	2.00€	2.00€
0 /400( CAF4€)	2.00€	1.50€	2.00€
RSA socle	1.00€	0.50€	1€
Repas allergique	Sur présentation d'un certificat medical		1€

**NOS PARTENAIRES FINANCIERS : CAF ET MSA DORDOGNE**

